

武蔵野徳洲会病院 地域密着型広報誌



むさとくレター

MUSATOKU LETTER



Pick UP! /

特集

新任 看護部長 ご挨拶



シリーズ診療科

泌尿器科 / ● ご近所さんレター



新年度ご挨拶

新任

武蔵野徳洲会病院 看護部長
瀬上 希代子



看護の力で地域に光を

3月より、福岡徳洲会病院より転勤となり、武蔵野徳洲会病院の看護部長となりました。武蔵野徳洲会病院に入り、共感し、力を注ぎたいと感じたことは、「地域住民の方のための病院」という活動に力を入れているということです。そのことを踏まえ、武蔵野徳洲会病院の看護師はどうあるべきかを考えてみました。

現在、日本は、少子超高齢化の進行、人々の価値観の変化等により、健康上のニーズは増大し、多様化・複雑化しています。また、デジタル化や持続可能な開発目標(SDGs)達成に向けた取り組みの推進、人生100年時代の到来等により、社会全体も様々に変化しています。

このような変化の中、看護職の活躍する場も多様化が進み、看護職の役割発揮に対する地域からの期待が高まっています。看

護師は、病院だけでなく人々が住み慣れた地域で安心・安全に暮らせるようサポートする役割を担っています。看護師は、病院や福祉施設で怪我や病気になった方を支え、地域で健康増進と病気の予防を目的とした健康診断や地域での医療講演を開催するなど、地域貢献の方法はさまざまです。医療現場だけでなく、地域の人々の健康を支える貢献度が高い職業といえるでしょう。

当院の看護師は、看護を全うするべく、この地を選び技術を磨いてきました。そして、次のステップに上るために私たちは看護の先を創造します。私たちの看護力が、この地で必要とされていることを誇りに思い、「人を見る、地域を見る、生きるを見る」というミッションを掲げて、地域の方々の健康を守る存在であり続けたいと思います。

求人募集中!

武蔵野徳洲会病院看護部では一緒にたらく仲間を募集しています。
詳しくは公式HPをご確認ください。



公式HP

01 当院栄養管理室が「2年連続グランプリ受賞」

第40回日本栄養治療学会「患者さんのための見た目にも美味しい病院食コンテスト」の「クックサーブ部門」でグランプリを獲得し、2連覇を達成することができました！土屋輝幸・栄養管理室副室長が授賞式に参加し、講演も行いました。



同学会クックチル部分では別のレシピで準グランプリを受賞



クックサーブ部分でグランプリを獲った「食欲そそる彩り鮮やかな本格中華」

土屋さんのコメント



2年連続グランプリを獲得できたこと、大変光栄に思います。病院食はわれわれからすれば何百食のうちの一食ですが、患者さんからすれば唯一の食事です。そこには妥協があってはなりません。美味しい食事の提供は管理栄養士の揺らぐことのない専門性の高い業務です。今後も徳洲会グループ全体の食事の質向上に貢献していきたいです。

また、同学会の一般演題では「三位一体の多職種連携がこども食堂にもたらした公衆衛生的栄養教育」をテーマに発表し、医療機関で開催することも食堂の強みとして、多職種の専門性の発揮をあげ、管理栄養士に加え、歯科医師などによる三位一体の栄養教育を紹介しました。

調理師募集中

武蔵野徳洲会病院では調理師を募集しています。詳しくはハローワークやHPをご確認ください。

02 リハビリテーション科主催の「むさとくりハップ」がスタート！

～知って測って体操しよう！リハビリのプロが教えます～

- 場 所** 武蔵野徳洲会病院 病院内 4階講堂
- 開催概要**
- 対象：60歳以上であれば誰でも参加可能
 - 月1回開催 毎月テーマが変わります
 - 参加費：無料 ●時間：10時～11時半
 - 持ち物・服装：動きやすい服装、診察券(あれば)、マスクの持参・着用をお願いします

※事前申し込みは不要です。
※参加者多数の場合待ち時間が発生する可能性があります。ご了承下さい。
問い合わせ TEL：042-465-0700(代)



リハビリのプロが教えます！

むさとくりハップ

ご予約は不要

毎月第3火曜日開催

知って測って体操しよう

テーマは (例) 内容

転倒防止など 毎月変更

- ① ミニ講座
- ② 測定会(バランス)
- ③ 体操

参加費 無料

次回予定 令和7年4月15日(火)

開始 10:00、終了 11:30

会場 武蔵野徳洲会病院 4階講堂

〒188-0013 西東京市向台町3-5-48
問い合わせ (代表) 042-465-0700

対象者 60歳以上 誰でもOK



\\ 安心、安全、痛くない \\
ドウイブス・サーチ

無痛MRI乳がん検診

乳がん検診を避けていた方にも最適!!

乳がん検診といえば、『痛い』、『胸を見られるのが恥ずかしい』などのイメージがあり、受診を避けている方も多いのではないのでしょうか。
当院ではそういった方にも安心して受けていただくために、最新の検査方法を導入しています。

◎痛くない！見られない！被ばくゼロ！

検査着を着たまま、乳房型にくりぬかれたベッドにうつ伏せになり検査を行います。
検査時間は約15分です。
マンモグラフィ検査のように乳房を挟まないの
で、痛みは全くありません。また、MRI検査は放射線を使わない検査なので、何度受けても被ばくはありません。
検査当日は女性技師が対応します！

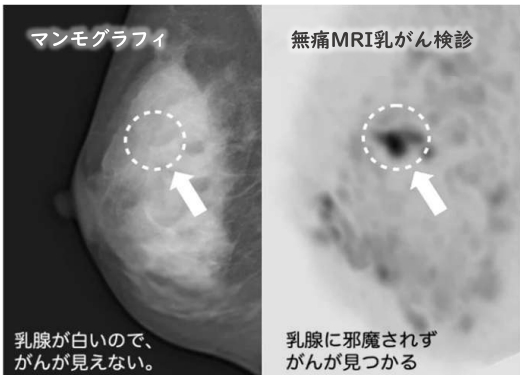

マンモグラフィ
乳腺が白いので、がんが見えない。

無痛MRI乳がん検診
乳腺に邪魔されずがんが見つかる

◎がん発見率が高い！

死角が存在しないため、乳房の奥（胸壁）や脇の下までまんべんなく映ります。
直接比較はできませんが、がん発見率はマンモグラフィの5倍以上になります。
また、乳腺の量に左右されにくいので、高濃度乳腺（デンスブレスト）と言われたことのある方でもがん発見率は変わりません。

◎インプラントが入っていても大丈夫！

乳房を挟まないの
で、乳がんの術後や豊胸術後でインプラントが入っていても問題なく検査が受けられます。

ご予約はこちらから!!



無痛MRI むさとく

検索

https://www.musatoku.com/medical_checkup/breast.php





泌尿器科



結石も前立腺も、
確かな技術で早期解決いたします

おおいわ ゆういちろう
医長 **大岩 祐一郎** | 日本泌尿器科学会専門医・指導医

泌尿器科の大岩と申します。2022年7月から武蔵野徳洲会病院 泌尿器科で勤務しています。

当科の特徴は小児泌尿器科手術・癌放射線以外に対応困難な治療がないことです。

各医師の得意分野が分かれており、幅広い分野に対応することができます。初めての相談から治療まで当院で一貫して対応させていただきます。

私の得意分野は尿路結石症と前立腺肥大症の尿路内視鏡治療です。自然に排出されない尿路結石は積極的手術治療が必要となります。最近では内視鏡が非常に細くなっており、腎臓から尿管・膀胱まで場所を問わずに治療ができます。複数部位の結石を同時にとったりすることもできます(経尿道的膀胱碎石術(TULB)、経尿道的尿路(尿管)結石除去術(TUL))。これまで治療が難しかった大きな腎結石や長く尿管内に癒着している結石でも腎臓から直接内視鏡を入れながら同時に尿道

から内視鏡を入れる同時手術(経皮・経尿道的尿路結石除去術(ECIRS))で除去できます。TUL・ECIRSに関しては経験数も多く安心してお受けいただけます。1cmまでの尿管結石であれば衝撃波で結石を細かくする体外衝撃波結石破碎術(ESWL)も併せ一番良い方法を検討します。

前立腺肥大症に関しては尿道からレーザーで前立腺を内側から溶かして尿道を広げる手術(ThuVAP)や前立腺の内側をくり抜く手術(TUEB)を実施しています。内服で症状が取り切れない方や内服治療をやめたい方、自力で排尿が難しくなった方に手術をお勧めしています。以前の手術方法に比べると出血は少なく、永続的な尿漏れも起きにくくなります。

手術治療だけでなく、予防や術後の経過観察なども力を入れています。手術以外でもお力になれるかもしれません。ぜひ一度、ご相談ください。

泌尿器科

午前 受付 8:30~12:00

尿路結石

ロボット

専門外来

夜間頻尿

午後 受付 13:30~16:00

	月	火	水	木	金	土
	桶川 奴田原 小田金	桶川 大岩	桶川 担当医	板谷 小田金 大岩	奴田原 板谷 担当医	桶川 板谷 小田金
	奴田原	大岩	—	大岩	奴田原	桶川
	小田金	桶川	桶川	板谷 小田金	板谷	—
	—	桶川	桶川	—	—	—
	吉野	吉野	担当医	吉野	吉野	—

■日曜・祝日は休診です。都合により変更や休診になる場合がございますのでご了承ください。

むさとくのご近所さんレター



武蔵境 おばた腎泌尿器科クリニック



武蔵野徳洲会病院

武蔵境
おばた腎泌尿器科
クリニック

幅広い世代に届く確かな治療

大学を卒業後、大学病院や総合病院の医長などを
経て、2024年6月に開院しました。仕事の一番のやり
がいはやはり「患者様に感謝される」ことです。泌尿器
科系の疾患は、“中高年の男性の疾患”というイメ
ージもあるかもしれませんが、当院はお子様から90代
の方まで幅広い世代の患者様が来院され、また約半
数は女性です。外来で必要な検査はすべて行うこと
ができ、治療が必要な場合はそれぞれの患者様に

あった治療をご提案しております。生活指導や投薬治
療で改善するケースがほとんどですが、癌が疑われた
り尿路結石などで手術が必要な場合には、武蔵野徳
洲会病院をはじめとする総合病院と密に連携をとって
対応しておりますのでご安心ください。

あたたかくリラックスできる空間も当院の特徴で
す。ささいなお悩みや心配事がございましたら、どう
ぞお気軽にご相談ください。

診療時間	月	火	水	木	金	土
9:00~12:30	●	●	—	●	●	●
15:00~18:30	●	●	—	●	●	—

※受付時間は午前12:00、午後18:00まで 休診：水曜、土曜午後、日曜、祝日

〒180-0022 東京都武蔵野市境2-2-20 スクエア武蔵境2階 TEL.0422-53-5600

「むさとく」のご近所！

近隣のクリニックとお店のご紹介です！



自家製チーズケーキが自慢

ヤナカフェ



街角に広がる癒しの空間

柳沢の住宅街の十字路にある、地域密着型の一軒家カフェです。パスタやビーフカレー、サンドイッチなどの軽食から、スイーツやスナック、クラフトビールなども取り揃えています。中でも、西東京市の一品逸品にもノミネートされている自家製チーズケーキは、土台から手作りをし、人気があります。また当店は「まちの十字路カフェ」をコンセプトに、食事だ

けでなく音楽や文化など、人と人とが交わる場所になればいいと考えています。定期的にイベントも開催しており、楽器演奏や店内の貸し切りなども承ります。ゆったり落ち着いて過ごせる“地域のオアシス”のような場所を目指していますので、お気軽に足を運んでください。

営業時間 ※水曜定休

月・火・木・金：11時00分～15時00分（L.O 14時30分）
土・日：11時00分～21時00分（L.O 20時30分）

〒202-0022 東京都西東京市柳沢2丁目13-9
TEL：042-452-9114

お店のホームページはこちら▶



毎週火曜日に
武蔵野徳洲会病院に
キッチンカーを出店中



ACCESS

武蔵野徳洲会病院へのアクセス

【車の場合】

- ・五日市街道「ロイヤルホスト桜堤店」を北進
- ・青梅街道「都立田無高・小金井公園北東角」を目標におこしてください

【バスをご利用の場合】

- ▶ 西武新宿線・田無駅南口
コミュニティバス(はなバス/第3ルート)
西東京市役所田無庁舎前より
向台循環行き乗車約10分
おおぞら公園西下車すぐ目の前
- ▶ JR中央線・武蔵境駅北口
関東バス(のりば5)
武蔵境駅(北口)より
ヴィーガーデン西東京行き乗車約10分
武蔵野徳洲会病院下車すぐ目の前



武蔵野徳洲会病院と田無駅南口・東小金井駅・柳沢方面を結ぶ「無料シャトルバス」の運行を行っております。



田無駅南口 方面

ルート: ローソン西東京南町五丁目店 ↔ 病院

東小金井駅北口 方面

ルート: 東小金井駅北口 ↔ 病院

柳沢 方面

ルート: 柳沢地区 ↔ 病院

停留場所や運行時刻に関する詳細は、お問い合わせいただくかホームページをご覧ください。



- 注 ●土曜午後・日曜・祝日は運休となります。 ●運行状況により到着時刻が遅れる場合があります。
- 意 ●天候により運行が休止になる場合があります。 ●定員を超えての乗車は車内事故防止のためできません。
- 事 ●お身体の不自由な方は付き添いの方と一緒に乗車いただきますようお願いいたします。
- 項 (車椅子は車内に持ち込めません)

武蔵野徳洲会病院

MUSASHINO TOKUSHUKAI HOSPITAL

www.musashino-hp.jp



代表 TEL.042-465-0700

健診ドック TEL.042-465-0769

患者さん以外 TEL.042-465-0792

地域連携室 TEL.042-465-0781

MUSASHINO TOKUSHUKAI HOSPITAL

救急は365日24時間対応しております。

DATE

2025 April

〒188-0013 東京都西東京市向台町3-5-48

※当院への電話は迷惑電話対策のため「番号通知」にてお電話をお願いいたします。



HOME PAGE



FACEBOOK



INSTAGRAM



LINE